NEUBAU COOP
MIT DRITTNUTZUNG
WALDSTATT, DORFSTRASSE 45

DAT: 06.07.2026 MST: 1:200

KONZEPT-STUDIE

Bauherrschaft: **Forol Immobilien AG**
Lindenbergstrasse 19
9200 Gossau

Projektentwicklung: **Forol Generalunternehmung AG**
St. Gallerstrasse 244
9200 Gossau

Architekt: **Ammann + Koller AG**
St. Gallerstrasse 244
9200 Gossau
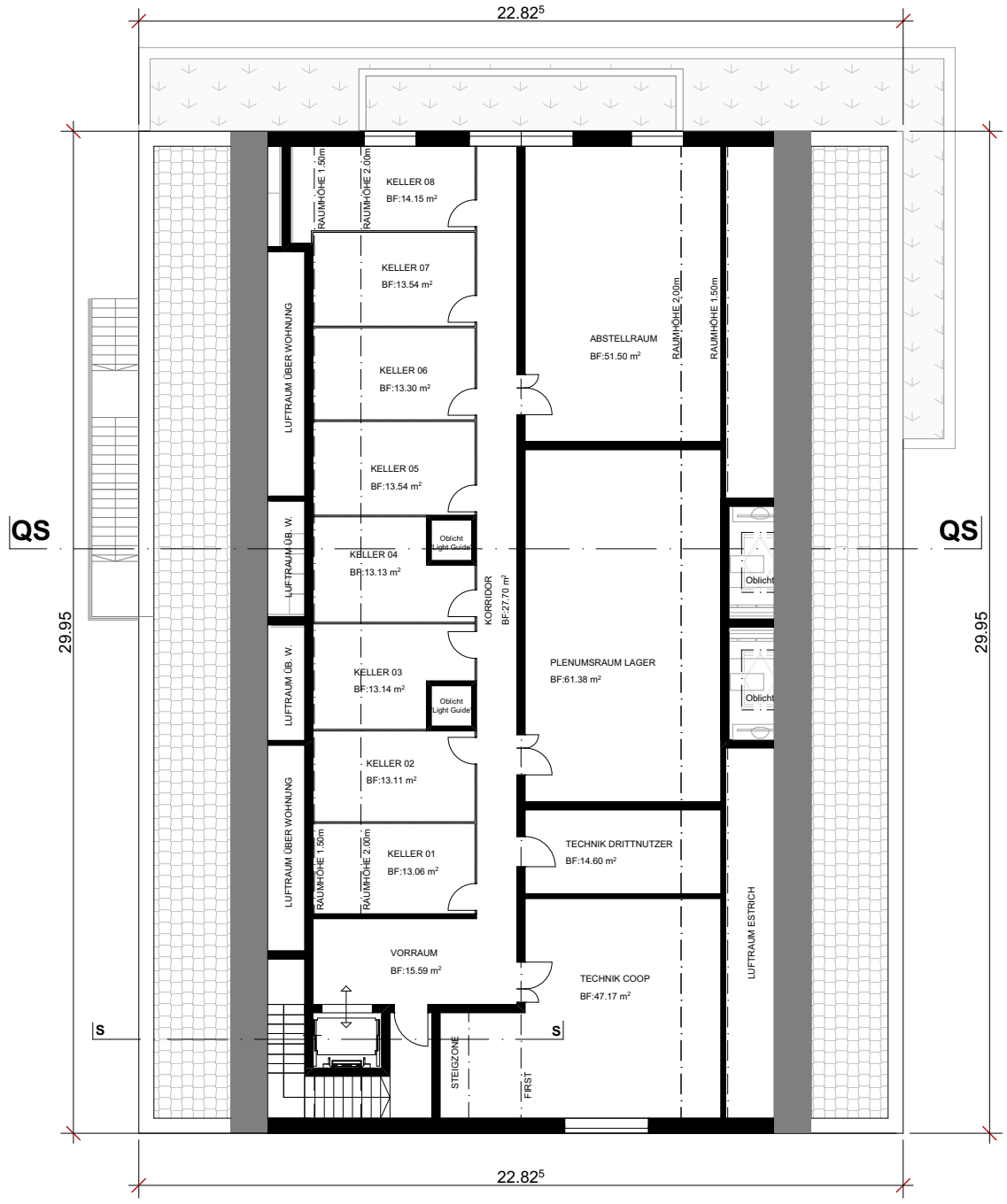
GRUNDRISS DACHGESCHOSS