NEUBAU COOP
MIT DRITTNUTZUNG
WALDSTATT, DORFSTRASSE 45

DAT: 06.07.2026 MST: 1:200

KONZEPT-STUDIE

Bauherrschaft: FOROL
Forol Immobilien AG
Lindenbergstrasse 19
9200 Gossau

Projektentwicklung: FOROL
Forol Generalunternehmung AG
St. Gallerstrasse 244
9200 Gossau

Architekt: AMMANN KOLLER
Ammann + Koller AG
St. Gallerstrasse 244
9200 Gossau
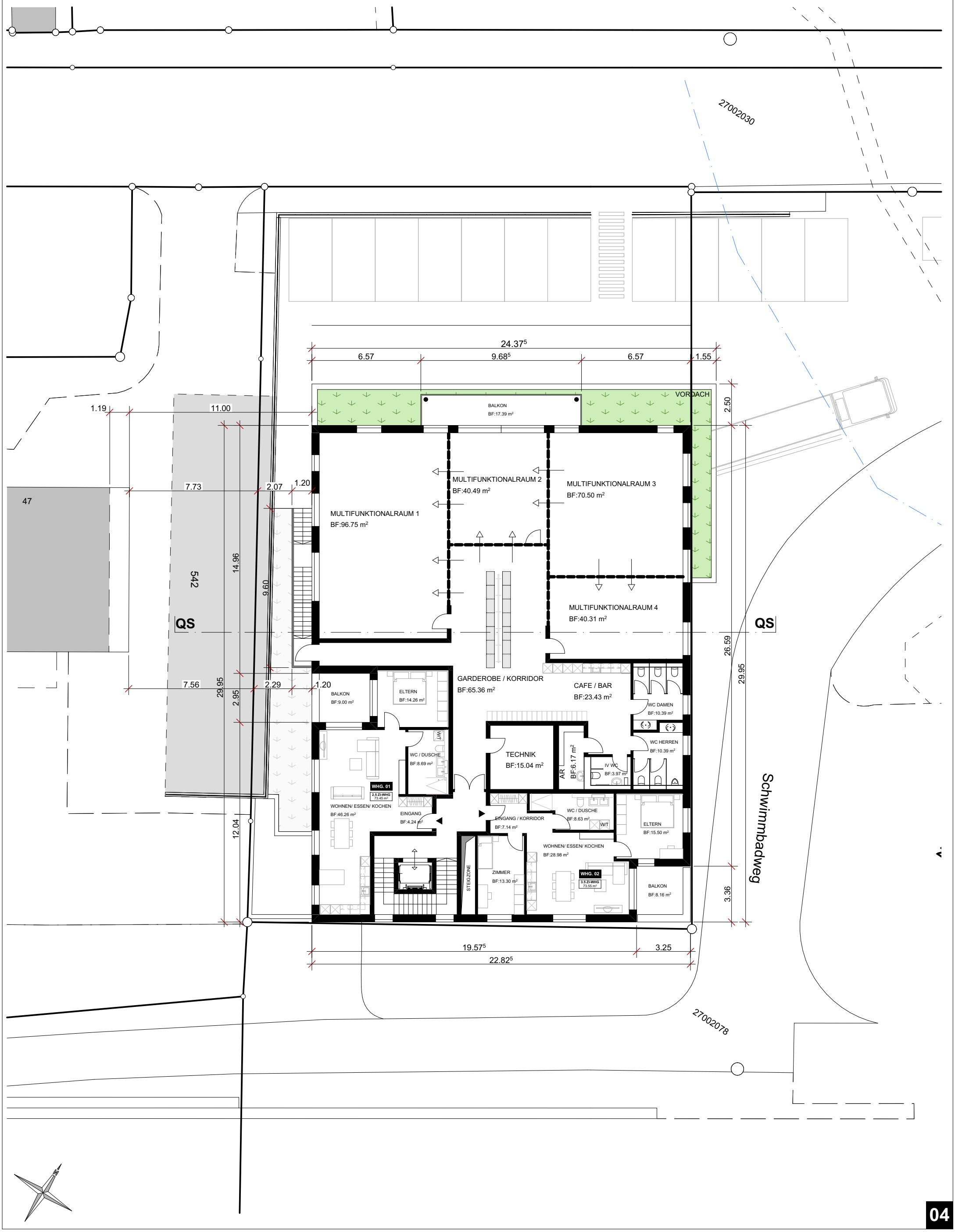
GRUNDRISS 1. OBERGESCHOSS